

2010-2015 **Transformation La Mobilière - Cité**  
 Réaménagement des étages, optimisation énergétique du bâtiment

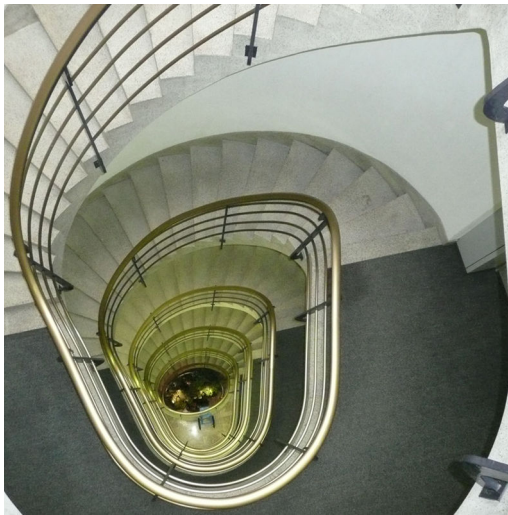

Cage d'escalier



Façade

**Lieu**  
 1, Rue de la Cité, GE

**Maître d'ouvrage**  
 La Mobilière, Berne

**Programme**

Réaménagement complet des espaces bureaux, réception et salons de réception, situé du rez-de-chaussée supérieur au 5ème étage d'un immeuble représentatif de l'architecture des années 1960, avec pour mission une optimisation énergétique du bâtiment et le remplacement complet des installations techniques CVCSE comprenant également une dépollution et désamiantage des locaux sanitaires.

**Concept**

La création d'espaces en bureaux paysagés et la mise en place de nouvelles installations techniques impliquaient une réflexion globale pour l'avenir de l'agence de La Mobilière, ainsi qu'une analyse de la mise en valeur de l'immeuble. Ainsi, une refonte complète de l'aménagement des étages a été créée avec un nouveau concept énergétique (production de chaleur et de froid, ventilation double flux avec récupération de chaleur, installation de panneaux solaires et photovoltaïques) et un renforcement sismique de la structure porteuse permettant la création d'un ascenseur d'une plus grande taille, ceci en conservant les éléments à forte valeur architecturale telle que la cage d'escalier.

**Prestation**

Analyse de l'état existant de l'immeuble avec audit global des installations techniques sur la sécurité, en collaboration avec des ingénieurs spécialisés, projet, réalisation et organisation des déménagements.

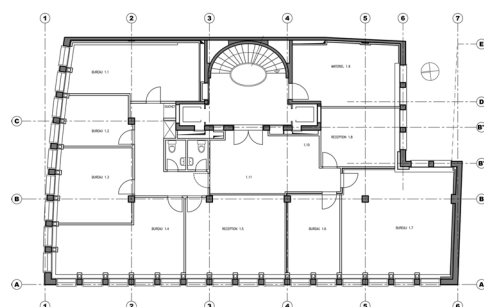

1er étage existant

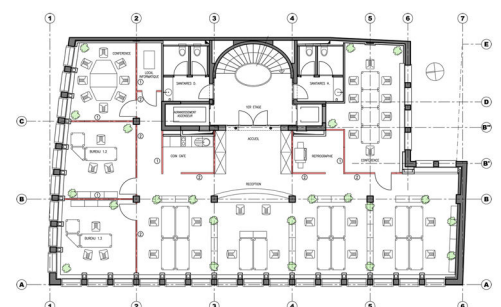

1er étage futur